

Hämatologisches Zytologieseminar

im St.-Antonius-Hospital Eschweiler

Anämiekurs

29.-30. März 2025

Leitung und Organisation: PD Dr. med. P. Staib
St. Antonius-Hospital
Klinik für Hämatologie/Onkologie
Dechant-Deckers-Str. 8
52249 Eschweiler
Telefon: 02403-761280, Fax: 02403-761820
E-Mail: Peter.Staib@sah-eschweiler.de

Prof. Dr. med. R. Fuchs
Klinik für Onkologie, Hämatologie und Stammzelltransplantation
Uniklinik RWTH Aachen
52074 Aachen

Tagungsort: Museum Zinkhütter Hof
Cockerillstr. 90
52222 Stolberg

Anmeldung:

Der Kurs ist für eine begrenzte Teilnehmerzahl gesponsert. Wegen des großen Interesses an der Veranstaltung haben wir entschieden, die Kapazität zu erweitern und die Teilnahme ohne Sponsoring zu ermöglichen. Dafür ist eine Gebühr von 150,- € erforderlich.
Die Unterkunft muss selbst organisiert werden. Anmeldung: s. letzte Seite

Gebühr:

150,00 €
Für die Kursunterlagen (Manual Hämatologie 2025 und die DVD Anämien 2024) wird ein Unkostenbeitrag in Höhe von 50,00 € erhoben. Die Bezahlung erfolgt zum Kursbeginn nach Empfang der Lehrmaterialien.

Verkehrsverbindung:

Eschweiler liegt zwischen Köln und Aachen.
Die Stadt ist gut mit dem Auto oder der Bahn erreichbar.
Auto: A4 Köln – Aachen, Abfahrt Eschweiler
A 44 Neuss – Aachen, Abfahrt Alsdorf/Hoengen
Bahn: Bahnstation der Linie Köln – Aachen

Das St. Antonius-Hospital liegt im Zentrum der Stadt und ist leicht zu finden. Auf dem Krankenhausgelände kann nur gegen eine Gebühr geparkt werden.
Es wird empfohlen, in der Nähe des Krankenhauses vorhandene Parkmöglichkeiten zu nutzen.

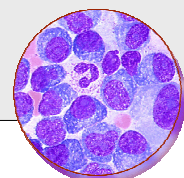

Erläuterung zum Programm

Zielstellung: Der Kurs richtet sich an ärztliche Kollegen, die ihre praktische Fertigkeiten in der klinischen und mikroskopischen Anämiediagnostik vervollkommen möchten.

Hinweise: Praktische Übungen machen den Hauptteil des Kurses aus. Dafür stehen den Teilnehmern sowohl Einzel-Mikroskope als auch Mikroskope mit einer Diskussionsbrücke zur Verfügung, so dass ein Meinungs austausch mit dem Nachbarn möglich ist.

Jedes der 200 Präparate der Sammlung ist 50mal identisch vorhanden. Somit kann jeder Kursteilnehmer zur gleichen Zeit denselben Ausstrich sehen und beurteilen. Die diagnostisch wesentlichen zytologischen Kriterien werden mit Hilfe von Powerpoint-Präsentationen und einer Videogroßfeldprojektion darstellt.

Zur Untersuchung kommen Pappenheim-gefärbte Ausstriche des peripheren Blutes und des Knochenmarkes. Für spezielle Fragestellungen werden diese durch Eisenfärbungen ergänzt. Während des Kurses steht eine ausreichende Zahl von Tutoren zur Verfügung, die Ihnen gerne helfen, auftretende Problem zu lösen.

Für den Kurs wird ein spezielles, über 700 Textseiten umfassendes Manual erstellt und für das Jahr 2025 aktualisiert. Ergänzend dazu haben wir eine DVD mit farbigen Mikrofotos aller wichtigen, mikroskopisch erkennbaren Anämien und der wesentlichen diagnostisch-zytologischen Merkmale sowie der Durchfluss-Analysen erarbeitet. Ergänzt werden die Bilder durch zahlreiche, eigens für den Kurs erstellte PowerPoint-Präsentationen.

Das Mittagessen wird gemeinsam in dem zum Krankenhaus gehörenden Restaurant „Akzente“ eingenommen. Während der Pausen erhalten Sie Kalt- und Warmgetränke, belegte Brötchen, Kuchen und Obst. Extrakosten entstehen dafür nicht.

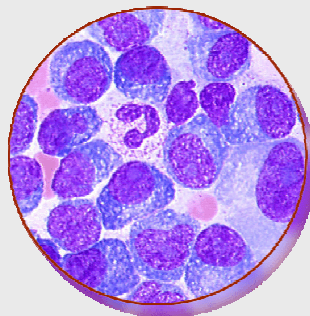

Samstag, 29.03. 2025

9.00 Uhr

Normale Erythro-, Hämatopoese

Anämieeinteilung, anhand praktischer Beispiele

Bedeutung des Retikulozyten

Rolle der Milz für die Erythrozyten und die Hämatopoese

Unspezifische Erythrozyten-Anomalien

Erythrozyten-Einschlüsse

Malaria

Anämien und Eisenstoffwechselstörungen

Eisenmangelanämie

Anämie bei chronischer Erkrankung

Eisenmetabolismus Siderozyten, Sideroblasten

Eisenoverload, Eisenchelattherapie

Hämolytische Anämien

Kongenitale Sphärozytose

Beta-Thalassämie, Minor-, Majorform

Pause:

11.30 – 11.45 Uhr

13.00 – 14.00 Uhr

Gemeinsamens Mittagessen

14.00 – 18:30 Uhr

Alpha-Thalassämie

Sichelzellenkrankheit

Serogene hämolytische Anämien

Kälteagglutininkrankheit

Hyperfragmentations-Syndrome

Thrombotisch-thrombozytopenische Purpura

Makrozytäre Anämien

Perniziöse Anämie

Folsäuremangelanämie

Chronischer Äthylismus

Pausen: 15.30 – 15.45 Uhr, 17.00 – 17.15 Uhr

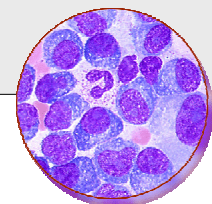

Sonntag, 30.03. 2025

8:30

Aplastische Anämien

Pure red cell aplasia

Myelodysplastische Syndrome

Ineffektive Erythropoese

MDS mit multilineärer Dysplasie

MDS mit Ringsideroblasten

MDS mit Blastenexzess

MDS mit isolierter del (5 q-minus)

Sekundäre Formen des MDS

Anämien bei hämatopoetischen Neoplasien

Blutquiz mit drei Gewinnpreisen

Aushändigung des Kurzzertifikats

Pausen: 10.00 – 10.15 Uhr, 11.30 – 11.45 Uhr

13.00 Uhr

Ende des Seminars

ANMELDUNG nächste Seite

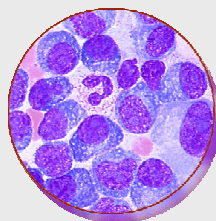

Anämiekurs

29.-30. März 2025

St.-Antonius-Hospital Eschweiler

Leitung: Prof. Dr. med. R. Fuchs / PD Dr. med. P. Staib

Datum

Anmeldung

An dem Anämiekurs vom 29.-30.3.2025 möchte ich teilnehmen.

Ja (bitte ankreuzen)

Die Registrierung der Anmeldung erfolgt nur in Verbindung der Überweisung der Teilnehmer-Gebühr von 150,00 € auf das Konto des NORA-Verlages:

VR-Bank Würselen

DE22 3916 2980 6111 5570 29

Für die Korrespondenz bitte Dienst- und Privatanschrift mit Tel.-Nr. sowie die **E-Mail-Adresse** angeben (Bitte deutlich lesbar schreiben. Sie können das ausgefüllte Blatt auch faxen: 02403 / 889464):

.....
.....
.....
.....

Für das Mittagessen bitte ich um

Vegetarische Kost

Normalkost

.....
Unterschrift/Stempel

